



Volkerakstraat 1, 3522 RA Utrecht

Vraagprijs € 625.000,00 kosten koper



Omschrijving

Gelegen in de charmante en kindvriendelijke buurt Rivierenwijk, bieden wij deze goed onderhouden en karakteristieke jaren '30-woning aan. Dit huis combineert authentieke details met modern wooncomfort. De fijne woonkamer biedt een warme sfeer, terwijl de ruime keuken ideaal is voor kookliefhebbers. Met drie slaapkamers, waaronder een royale zolderverdieping, is er volop ruimte voor een gezin, thuiswerkplek of hobbyruimte. Moderne sanitaire voorzieningen en een fijne buitenruimte maken dit huis compleet.

De woning beschikt over een achtertuin van ca 20m² op het noordoosten, waar je zowel de zon als de schaduw kunt opzoeken. Met name in het voorjaar en in de zomer heb je tot wel negen uur zon in de tuin. De ligging van het huis is perfect: op korte loopafstand vind je diverse voorzieningen zoals supermarkten, groenvoorzieningen, kinderdagverblijven, scholen en sportfaciliteiten. Ook de gezellige horeca en winkels van het Ledig Erf, de Twijnstraat en Rotsoord zijn binnen vijf minuten fietsen te bereiken. Met station Vaartsche Rijn op loopafstand en Utrecht Centraal op slechts tien minuten fietsen, ben je overal snel ter plaatse. Bovendien rijd je binnen vijf minuten de snelweg op (A12/A2/A27). Kortom: comfortabel wonen met alles binnen handbereik!

De nabijgelegen Jutfaseweg wordt momenteel heringericht tot een fietsstraat met meer groen en een wandelpad langs de Vaartsche Rijn. Dit maakt de omgeving groener en nog prettiger. Op de website van de gemeente Utrecht is meer informatie over dit project te vinden.

Indeling

Begane grond:

Bij binnenkomst kom je in de hal met een praktische bergkast en een separaat toilet. De ruime woonkamer heeft een sfeervolle houten vloer en extra bergruimte in een ingebouwde kast. De aangrenzende keuken is compleet uitgerust met diverse inbouwapparatuur, waaronder een vaatwasser, gaskookplaat, koel-vriescombinatie (in 2025 vervangen), oven met magnetronfunctie en een afzuigkap. Via de openslaande deuren in de keuken stap je zo de beschutte achtertuin in. Daarnaast is er een handige bijkeuken met een wasmachineaansluiting.

1e verdieping:

Op de 1e verdieping kom je op de overloop met toegang tot twee ruime slaapkamers, beide met een praktische inbouwkast. De slaapkamer aan de voorzijde, gelegen op de zonzijde, is extra comfortabel dankzij de airconditioning. De moderne badkamer is compleet uitgerust met een douche, ligbad, wastafel en een tweede toilet.

2e verdieping:

Via een vaste trap bereik je de royale zolderverdieping, die dankzij de rechte uitbouw aan de achterzijde en de dakkapel aan de voorzijde extra ruim en licht is. De verdieping biedt volop bergruimte, een wastafel en airconditioning voor optimaal comfort.

Tuin:

Vanuit de keuken openen de openslaande deuren naar een sfeervolle, beschutte achtertuin van



ca. 20 m² op het noordoosten. De tuin beschikt over een kleine berging.

Aanvullende informatie

- Woonoppervlakte 97 m²
- De woning is geheel voorzien van dubbel glas, dak-, vloer- en muurisolatie.
- Bitumen op het hoofd dak vernieuwd in 2019 en van de uitbouw in 2020
- Airco op de 1e en 2e verdieping.
- Perfecte locatie, dichtbij de stad én de natuur
- Mooie lichtkoepel in de keuken voor veel lichtinval
- In 2025 is het volledige buitenschilderwerk uitgevoerd
- Oplevering in overleg



Kenmerken

Object gegevens	
Soort woning	Eengezinswoning
Type woning	Hoekwoning
Bouwjaar	1936

Maten object	
Aantal kamers	4 kamers
Aantal slaapkamers	3 slaapkamer(s)
Inhoud woning	357 m ³
Perceel oppervlakte	77 m ²
Gebruiksoppervlakte woonfunctie	97 m ²

Details	
Ligging	In woonwijk
Voorzieningen	Mechanische ventilatie, Airconditioning
Garage	Geen garage
Kabel	Nee
Buitenzonwering	Nee

Energie	
Energielabel	C
Isolatie	Dakisolatie, Muurisolatie, Vloerisolatie, Dubbel glas
Verwarming	C.V.-Ketel
Warmwater	C.v.-ketel
C.V.-ketel	Remeha, Avanta 35c (combiketel uit 2011)

Tuin gegevens	
Tuin	Achters tuin
Tuin diepte (cm)	461
Tuin breedte (cm)	425
Hoofdtuin	Achters tuin
Positie	Noord, Oost
Kwaliteit	Verzorgd

Foto's



Volkerakstraat 1 - 3522 RA Utrecht

**Bas Makelaars
Voorstraat 104
3512AV, UTRECHT
Tel: 030-2310004
E-mail: thuis@basmakelaars.nl
www.basmakelaars.nl**

Foto's

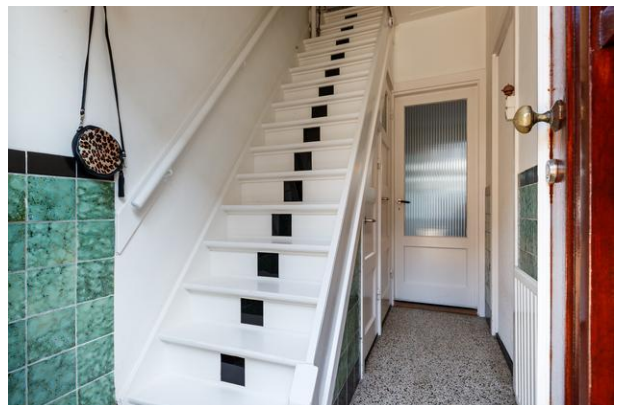
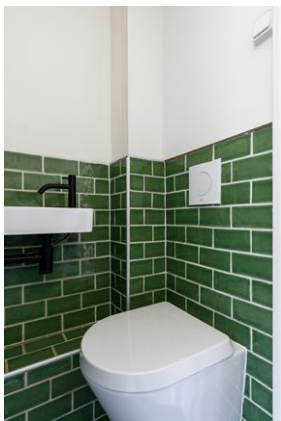

Volkerakstraat 1 - 3522 RA Utrecht

**Bas Makelaars
Voorstraat 104
3512AV, UTRECHT
Tel: 030-2310004
E-mail: thuis@basmakelaars.nl
www.basmakelaars.nl**

Foto's



Foto's



Volkerakstraat 1 - 3522 RA Utrecht

**Bas Makelaars
Voorstraat 104
3512AV, UTRECHT
Tel: 030-2310004
E-mail: thuis@basmakelaars.nl
www.basmakelaars.nl**

Foto's



Volkerakstraat 1 - 3522 RA Utrecht

Bas Makelaars
Voorstraat 104
3512AV, UTRECHT
Tel: 030-2310004
E-mail: thuis@basmakelaars.nl
www.basmakelaars.nl

Plattegrond

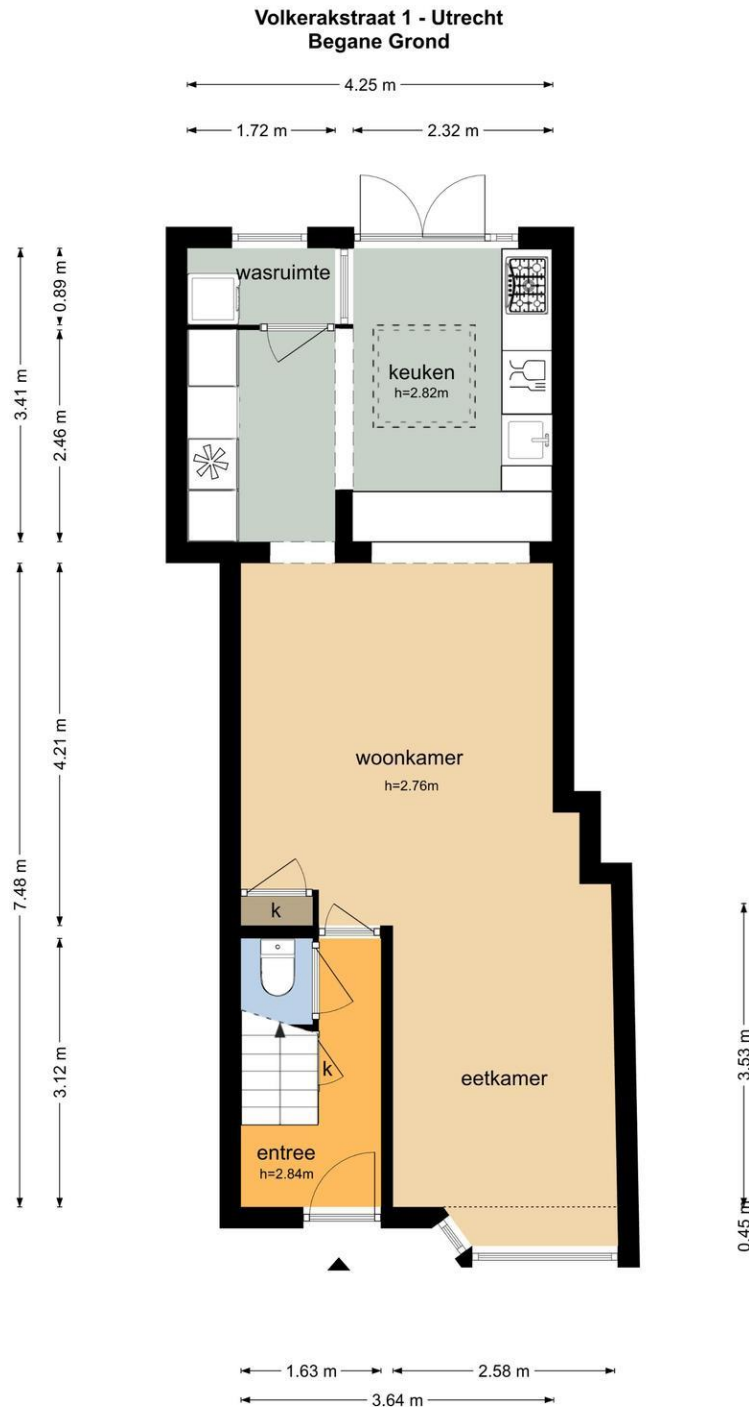

De plattegronden zijn geproduceerd voor promotionele doeleinden en ter indicatie.
Aan de plattegronden kunnen geen rechten worden ontleend
© www.objectenco.nl

Volkerakstraat 1 - 3522 RA Utrecht

Bas Makelaars
Voorstraat 104
3512AV, UTRECHT
Tel: 030-2310004
E-mail: thuis@basmakelaars.nl
www.basmakelaars.nl

Plattegrond

Volkerakstraat 1 - Utrecht Eerste Verdieping



De plattegronden zijn geproduceerd voor promotionele doeleinden en ter indicatie.
Aan de plattegronden kunnen geen rechten worden ontleend
© www.objectenco.nl

Volkerakstraat 1 - 3522 RA Utrecht

Bas Makelaars
Voorstraat 104
3512AV, UTRECHT
Tel: 030-2310004
E-mail: thuis@basmakelaars.nl
www.basmakelaars.nl

Plattegrond

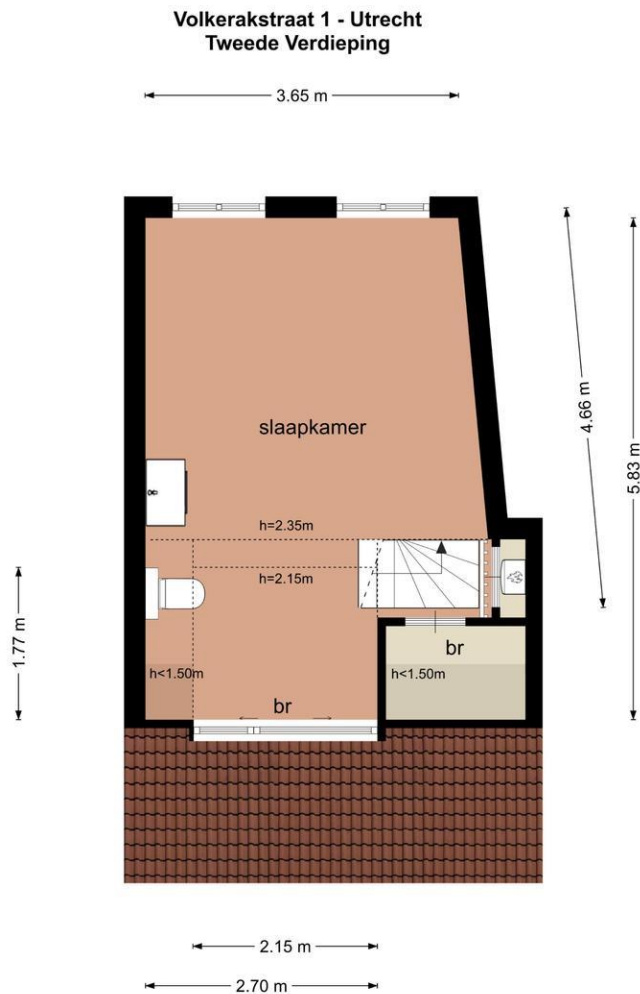

De plattegronden zijn geproduceerd voor promotionele doeleinden en ter indicatie.
Aan de plattegronden kunnen geen rechten worden ontleend.
© www.objectenco.nl

Volkerakstraat 1 - 3522 RA Utrecht

Bas Makelaars
Voorstraat 104
3512AV, UTRECHT
Tel: 030-2310004
E-mail: thuis@basmakelaars.nl
www.basmakelaars.nl

Plattegrond

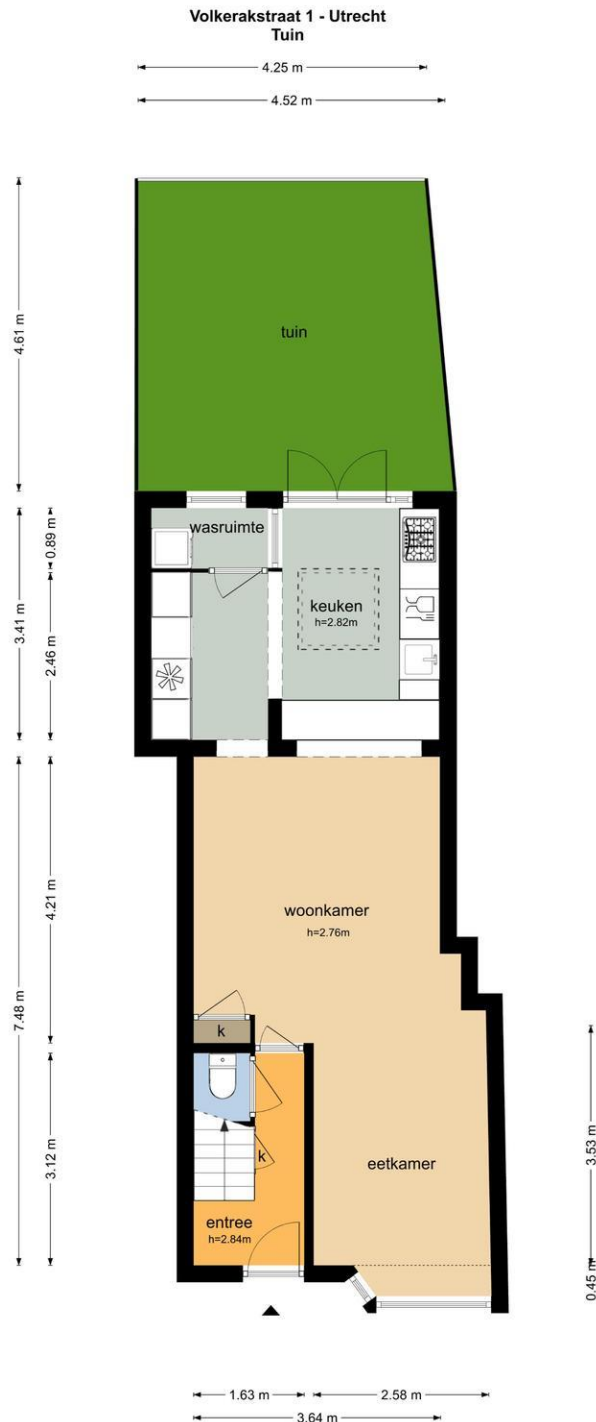

De plattegronden zijn geproduceerd voor promotionele doeleinden en ter indicatie.
Aan de plattegronden kunnen geen rechten worden ontleend.
© www.objectenco.nl

Volkerakstraat 1 - 3522 RA Utrecht

Bas Makelaars
Voorstraat 104
3512AV, UTRECHT
Tel: 030-2310004
E-mail: thuis@basmakelaars.nl
www.basmakelaars.nl



Kadastrale gegevens

Adres	Volkerakstraat 1
Postcode / Plaats	3522 RA Utrecht
Gemeente	Catharijne
Sectie / Perceel	D / 6389
Oppervlakte	77 m ²
Soort	Volle eigendom

Volkerakstraat 1 - 3522 RA Utrecht

Bas Makelaars
Voorstraat 104
3512AV, UTRECHT
Tel: 030-2310004
E-mail: thuis@basmakelaars.nl
www.basmakelaars.nl



Locatie

Adres gegevens	
Adres	Volkerakstraat 1
Postcode / plaats	3522 RA Utrecht
Provincie	Utrecht

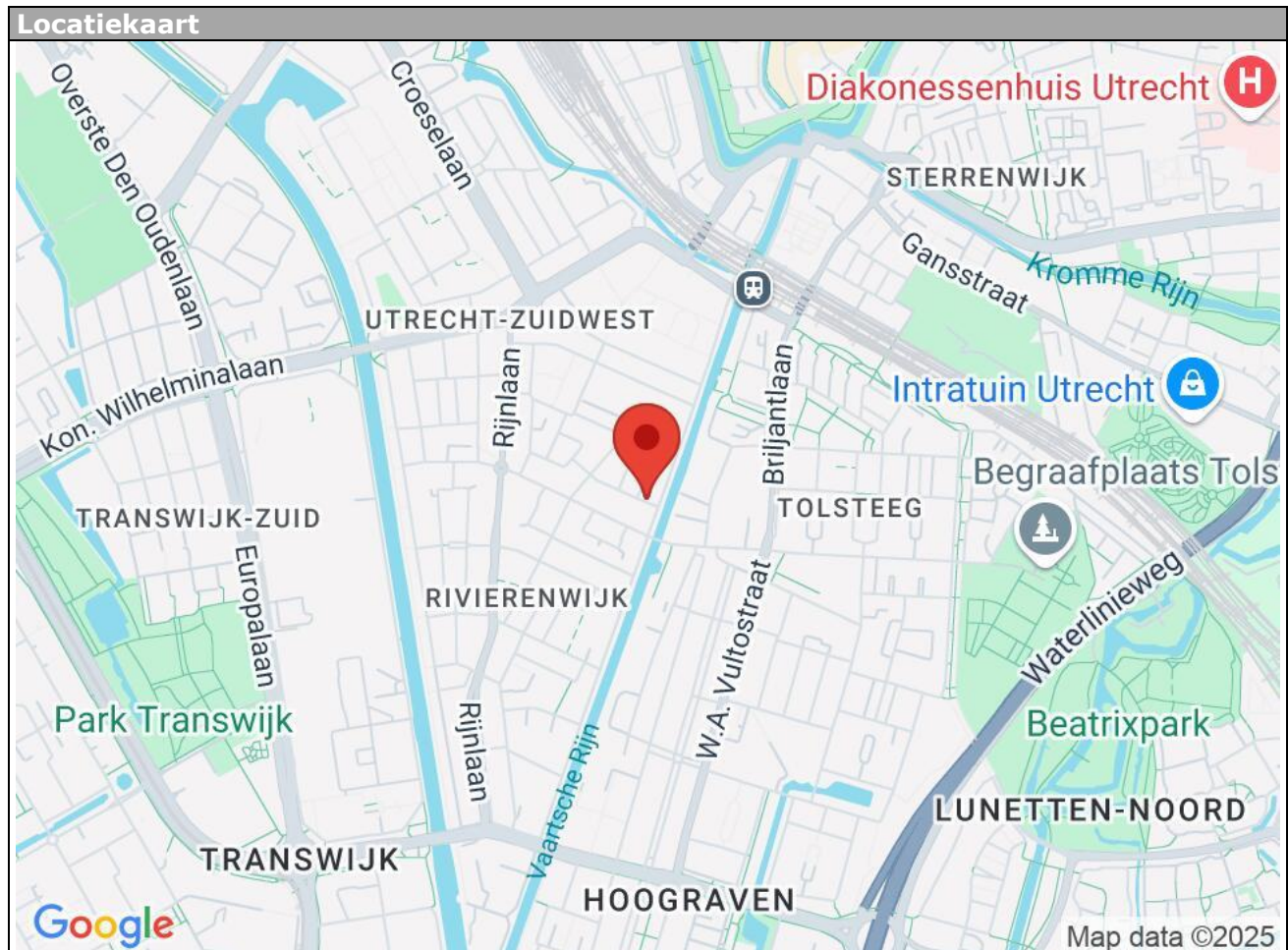

Volkerakstraat 1 - 3522 RA Utrecht

Bas Makelaars
Voorstraat 104
3512AV, UTRECHT
Tel: 030-2310004
E-mail: thuis@basmakelaars.nl
www.basmakelaars.nl



Lijst van zaken

	Blijft achter	Gaat mee	Kan worden overgenomen	n.v.t.
Woning				
Interieur				
Verlichting, te weten:				
- Inbouwspots/dimmers	<input checked="" type="checkbox"/>	<input type="checkbox"/>	<input type="checkbox"/>	<input type="checkbox"/>
- Opbouwspots/armaturen/lampen/dimmers	<input type="checkbox"/>	<input checked="" type="checkbox"/>	<input type="checkbox"/>	<input type="checkbox"/>
- Losse (hang)lampen	<input type="checkbox"/>	<input checked="" type="checkbox"/>	<input type="checkbox"/>	<input type="checkbox"/>
-	<input type="checkbox"/>	<input type="checkbox"/>	<input type="checkbox"/>	<input checked="" type="checkbox"/>
-	<input type="checkbox"/>	<input type="checkbox"/>	<input type="checkbox"/>	<input checked="" type="checkbox"/>
(Losse)kasten, legplanken, te weten:				
- Pax kast slaapkamer	<input type="checkbox"/>	<input type="checkbox"/>	<input checked="" type="checkbox"/>	<input type="checkbox"/>
-	<input type="checkbox"/>	<input type="checkbox"/>	<input type="checkbox"/>	<input checked="" type="checkbox"/>
Raamdecoratie/zonwering binnen, te weten:				
- Gordijnrails	<input checked="" type="checkbox"/>	<input type="checkbox"/>	<input type="checkbox"/>	<input type="checkbox"/>
- Gordijnen	<input type="checkbox"/>	<input checked="" type="checkbox"/>	<input type="checkbox"/>	<input type="checkbox"/>
- Overgordijnen	<input checked="" type="checkbox"/>	<input type="checkbox"/>	<input type="checkbox"/>	<input type="checkbox"/>
- Vitrages	<input checked="" type="checkbox"/>	<input type="checkbox"/>	<input type="checkbox"/>	<input type="checkbox"/>
- Rolgordijnen	<input checked="" type="checkbox"/>	<input type="checkbox"/>	<input type="checkbox"/>	<input type="checkbox"/>
- Lamellen	<input type="checkbox"/>	<input type="checkbox"/>	<input type="checkbox"/>	<input checked="" type="checkbox"/>
- Jaloezieën	<input type="checkbox"/>	<input type="checkbox"/>	<input type="checkbox"/>	<input checked="" type="checkbox"/>
- (Losse) horren/rolhorren	<input type="checkbox"/>	<input type="checkbox"/>	<input type="checkbox"/>	<input checked="" type="checkbox"/>
-	<input type="checkbox"/>	<input type="checkbox"/>	<input type="checkbox"/>	<input checked="" type="checkbox"/>
-	<input type="checkbox"/>	<input type="checkbox"/>	<input type="checkbox"/>	<input checked="" type="checkbox"/>
Vloerdecoratie, te weten:				
- Vloerbedekking	<input type="checkbox"/>	<input type="checkbox"/>	<input type="checkbox"/>	<input checked="" type="checkbox"/>
- Parketvloer	<input checked="" type="checkbox"/>	<input type="checkbox"/>	<input type="checkbox"/>	<input type="checkbox"/>
- Houten vloer(delen)	<input checked="" type="checkbox"/>	<input type="checkbox"/>	<input type="checkbox"/>	<input type="checkbox"/>
- Laminaat	<input type="checkbox"/>	<input type="checkbox"/>	<input type="checkbox"/>	<input checked="" type="checkbox"/>
- Plavuizen	<input type="checkbox"/>	<input type="checkbox"/>	<input type="checkbox"/>	<input checked="" type="checkbox"/>
-	<input type="checkbox"/>	<input type="checkbox"/>	<input type="checkbox"/>	<input checked="" type="checkbox"/>
-	<input type="checkbox"/>	<input type="checkbox"/>	<input type="checkbox"/>	<input checked="" type="checkbox"/>
(Voorzet) openhaard met toebehoren	<input type="checkbox"/>	<input type="checkbox"/>	<input type="checkbox"/>	<input checked="" type="checkbox"/>
Allesbrander	<input type="checkbox"/>	<input type="checkbox"/>	<input type="checkbox"/>	<input checked="" type="checkbox"/>
Houtkachel	<input type="checkbox"/>	<input type="checkbox"/>	<input type="checkbox"/>	<input checked="" type="checkbox"/>
(Gas)kachels	<input type="checkbox"/>	<input type="checkbox"/>	<input type="checkbox"/>	<input checked="" type="checkbox"/>

	Blijft achte r	Gaat mee	Kan worden overgenomen	n.v.t.
Designradiator(en)	<input type="checkbox"/>	<input type="checkbox"/>	<input type="checkbox"/>	<input checked="" type="checkbox"/>
Radiatorafwerking	<input checked="" type="checkbox"/>	<input type="checkbox"/>	<input type="checkbox"/>	<input type="checkbox"/>
Overig, te weten:				
- Spiegelwanden	<input type="checkbox"/>	<input type="checkbox"/>	<input type="checkbox"/>	<input checked="" type="checkbox"/>
- Schilderij ophangstelsysteem	<input type="checkbox"/>	<input type="checkbox"/>	<input type="checkbox"/>	<input checked="" type="checkbox"/>
-	<input type="checkbox"/>	<input type="checkbox"/>	<input type="checkbox"/>	<input checked="" type="checkbox"/>
-	<input type="checkbox"/>	<input type="checkbox"/>	<input type="checkbox"/>	<input checked="" type="checkbox"/>
-	<input type="checkbox"/>	<input type="checkbox"/>	<input type="checkbox"/>	<input checked="" type="checkbox"/>
-	<input type="checkbox"/>	<input type="checkbox"/>	<input type="checkbox"/>	<input checked="" type="checkbox"/>

Keuken

Keukenblok (met bovenkasten)	<input checked="" type="checkbox"/>	<input type="checkbox"/>	<input type="checkbox"/>	<input type="checkbox"/>
Keuken (inbouw)apparatuur, te weten:				
- Kookplaat	<input checked="" type="checkbox"/>	<input type="checkbox"/>	<input type="checkbox"/>	<input type="checkbox"/>
- (Gas)fornuis	<input checked="" type="checkbox"/>	<input type="checkbox"/>	<input type="checkbox"/>	<input type="checkbox"/>
- Afzuigkap	<input checked="" type="checkbox"/>	<input type="checkbox"/>	<input type="checkbox"/>	<input type="checkbox"/>
- Magnetron	<input type="checkbox"/>	<input type="checkbox"/>	<input type="checkbox"/>	<input checked="" type="checkbox"/>
- Oven	<input type="checkbox"/>	<input type="checkbox"/>	<input type="checkbox"/>	<input checked="" type="checkbox"/>
- Combi-oven/combimagnetron	<input checked="" type="checkbox"/>	<input type="checkbox"/>	<input type="checkbox"/>	<input type="checkbox"/>
- Koelkast	<input type="checkbox"/>	<input type="checkbox"/>	<input type="checkbox"/>	<input checked="" type="checkbox"/>
- Vriezer	<input type="checkbox"/>	<input type="checkbox"/>	<input type="checkbox"/>	<input checked="" type="checkbox"/>
- Koel-vriescombinatie	<input checked="" type="checkbox"/>	<input type="checkbox"/>	<input type="checkbox"/>	<input type="checkbox"/>
- Vaatwasser	<input checked="" type="checkbox"/>	<input type="checkbox"/>	<input type="checkbox"/>	<input type="checkbox"/>
- Quooker	<input type="checkbox"/>	<input type="checkbox"/>	<input type="checkbox"/>	<input checked="" type="checkbox"/>
- Koffiezetapparaat	<input type="checkbox"/>	<input checked="" type="checkbox"/>	<input type="checkbox"/>	<input type="checkbox"/>
-	<input type="checkbox"/>	<input type="checkbox"/>	<input type="checkbox"/>	<input checked="" type="checkbox"/>
-	<input type="checkbox"/>	<input type="checkbox"/>	<input type="checkbox"/>	<input checked="" type="checkbox"/>
Keukenaccessoires, te weten:				
-	<input type="checkbox"/>	<input type="checkbox"/>	<input type="checkbox"/>	<input checked="" type="checkbox"/>
-	<input type="checkbox"/>	<input type="checkbox"/>	<input type="checkbox"/>	<input checked="" type="checkbox"/>
-	<input type="checkbox"/>	<input type="checkbox"/>	<input type="checkbox"/>	<input checked="" type="checkbox"/>
-	<input type="checkbox"/>	<input type="checkbox"/>	<input type="checkbox"/>	<input checked="" type="checkbox"/>
-	<input type="checkbox"/>	<input type="checkbox"/>	<input type="checkbox"/>	<input checked="" type="checkbox"/>
-	<input type="checkbox"/>	<input type="checkbox"/>	<input type="checkbox"/>	<input checked="" type="checkbox"/>
-	<input type="checkbox"/>	<input type="checkbox"/>	<input type="checkbox"/>	<input checked="" type="checkbox"/>
-	<input type="checkbox"/>	<input type="checkbox"/>	<input type="checkbox"/>	<input checked="" type="checkbox"/>

Sanitair/sauna

Toilet met de volgende toebehoren:				
- Toilet	<input checked="" type="checkbox"/>	<input type="checkbox"/>	<input type="checkbox"/>	<input type="checkbox"/>
- Toilethouder	<input type="checkbox"/>	<input type="checkbox"/>	<input type="checkbox"/>	<input checked="" type="checkbox"/>
- Toiletborstel(houder)	<input type="checkbox"/>	<input checked="" type="checkbox"/>	<input type="checkbox"/>	<input type="checkbox"/>
- Fontein	<input checked="" type="checkbox"/>	<input type="checkbox"/>	<input type="checkbox"/>	<input type="checkbox"/>

	Blijft achte r	Gaat mee	Kan worden overgenomen	n.v.t.
-	<input type="checkbox"/>	<input type="checkbox"/>	<input type="checkbox"/>	<input checked="" type="checkbox"/>
-	<input type="checkbox"/>	<input type="checkbox"/>	<input type="checkbox"/>	<input checked="" type="checkbox"/>
Badkamer met de volgende toebehoren:				
- Ligbad	<input checked="" type="checkbox"/>	<input type="checkbox"/>	<input type="checkbox"/>	<input type="checkbox"/>
- Jacuzzi/whirlpool	<input type="checkbox"/>	<input type="checkbox"/>	<input type="checkbox"/>	<input checked="" type="checkbox"/>
- Douche (cabine/schermb)	<input checked="" type="checkbox"/>	<input type="checkbox"/>	<input type="checkbox"/>	<input type="checkbox"/>
- Stoomdouche (cabine)	<input type="checkbox"/>	<input type="checkbox"/>	<input type="checkbox"/>	<input checked="" type="checkbox"/>
- Wastafel	<input checked="" type="checkbox"/>	<input type="checkbox"/>	<input type="checkbox"/>	<input type="checkbox"/>
- Wastafelmeubel	<input checked="" type="checkbox"/>	<input type="checkbox"/>	<input type="checkbox"/>	<input type="checkbox"/>
- Planchet	<input type="checkbox"/>	<input type="checkbox"/>	<input type="checkbox"/>	<input checked="" type="checkbox"/>
- Toiletkast	<input type="checkbox"/>	<input type="checkbox"/>	<input type="checkbox"/>	<input checked="" type="checkbox"/>
- Toilet	<input checked="" type="checkbox"/>	<input type="checkbox"/>	<input type="checkbox"/>	<input type="checkbox"/>
- Toilethouder	<input type="checkbox"/>	<input type="checkbox"/>	<input type="checkbox"/>	<input checked="" type="checkbox"/>
- Toiletborstel(houder)	<input type="checkbox"/>	<input checked="" type="checkbox"/>	<input type="checkbox"/>	<input type="checkbox"/>
-	<input type="checkbox"/>	<input type="checkbox"/>	<input type="checkbox"/>	<input checked="" type="checkbox"/>
-	<input type="checkbox"/>	<input type="checkbox"/>	<input type="checkbox"/>	<input checked="" type="checkbox"/>
Sauna met toebehoren	<input type="checkbox"/>	<input type="checkbox"/>	<input type="checkbox"/>	<input checked="" type="checkbox"/>
	<input type="checkbox"/>	<input type="checkbox"/>	<input type="checkbox"/>	<input checked="" type="checkbox"/>
	<input type="checkbox"/>	<input type="checkbox"/>	<input type="checkbox"/>	<input checked="" type="checkbox"/>

Exterieur/installaties/veiligheid/energiebesparing

Schotel/antenne	<input type="checkbox"/>	<input type="checkbox"/>	<input type="checkbox"/>	<input checked="" type="checkbox"/>
Brievenbus	<input checked="" type="checkbox"/>	<input type="checkbox"/>	<input type="checkbox"/>	<input type="checkbox"/>
Kluis	<input type="checkbox"/>	<input type="checkbox"/>	<input type="checkbox"/>	<input checked="" type="checkbox"/>
(Voordeur)bel	<input checked="" type="checkbox"/>	<input type="checkbox"/>	<input type="checkbox"/>	<input type="checkbox"/>
Alarminstallatie	<input type="checkbox"/>	<input type="checkbox"/>	<input type="checkbox"/>	<input checked="" type="checkbox"/>
(Veiligheids)sloten en overige inbraakpreventie	<input checked="" type="checkbox"/>	<input type="checkbox"/>	<input type="checkbox"/>	<input type="checkbox"/>
Rookmelders	<input checked="" type="checkbox"/>	<input type="checkbox"/>	<input type="checkbox"/>	<input type="checkbox"/>
(Klok)thermostaat	<input checked="" type="checkbox"/>	<input type="checkbox"/>	<input type="checkbox"/>	<input type="checkbox"/>
Airconditioning	<input type="checkbox"/>	<input type="checkbox"/>	<input checked="" type="checkbox"/>	<input type="checkbox"/>
Warmwatervoorziening, te weten:				
- CV-installatie	<input checked="" type="checkbox"/>	<input type="checkbox"/>	<input type="checkbox"/>	<input type="checkbox"/>
- Boiler	<input type="checkbox"/>	<input type="checkbox"/>	<input type="checkbox"/>	<input checked="" type="checkbox"/>
- Geiser	<input type="checkbox"/>	<input type="checkbox"/>	<input type="checkbox"/>	<input checked="" type="checkbox"/>
-	<input type="checkbox"/>	<input type="checkbox"/>	<input type="checkbox"/>	<input checked="" type="checkbox"/>
-	<input type="checkbox"/>	<input type="checkbox"/>	<input type="checkbox"/>	<input checked="" type="checkbox"/>
-	<input type="checkbox"/>	<input type="checkbox"/>	<input type="checkbox"/>	<input checked="" type="checkbox"/>
Screens	<input type="checkbox"/>	<input type="checkbox"/>	<input type="checkbox"/>	<input checked="" type="checkbox"/>
Rolluiken	<input checked="" type="checkbox"/>	<input type="checkbox"/>	<input type="checkbox"/>	<input type="checkbox"/>
Zonwering buiten	<input type="checkbox"/>	<input type="checkbox"/>	<input type="checkbox"/>	<input checked="" type="checkbox"/>
-	<input type="checkbox"/>	<input type="checkbox"/>	<input type="checkbox"/>	<input checked="" type="checkbox"/>
-	<input type="checkbox"/>	<input type="checkbox"/>	<input type="checkbox"/>	<input checked="" type="checkbox"/>
-	<input type="checkbox"/>	<input type="checkbox"/>	<input type="checkbox"/>	<input checked="" type="checkbox"/>
Isolatievoorzieningen (voorzetramen/radiatorfolie etc.), te weten:				

-	<input type="checkbox"/>	<input type="checkbox"/>	<input type="checkbox"/>	<input checked="" type="checkbox"/>
-	<input type="checkbox"/>	<input type="checkbox"/>	<input type="checkbox"/>	<input checked="" type="checkbox"/>

	Blijft achte r	Gaat mee	Kan worden overgenomen	n.v.t.
Telefoonaansluiting/internetaansluiting	<input checked="" type="checkbox"/>	<input type="checkbox"/>	<input type="checkbox"/>	<input type="checkbox"/>
Veiligheidsschakelaar wasautomaat	<input type="checkbox"/>	<input type="checkbox"/>	<input type="checkbox"/>	<input checked="" type="checkbox"/>
Waterslot wasautomaat	<input checked="" type="checkbox"/>	<input type="checkbox"/>	<input type="checkbox"/>	<input type="checkbox"/>
Zonnepanelen	<input type="checkbox"/>	<input type="checkbox"/>	<input type="checkbox"/>	<input checked="" type="checkbox"/>
Oplaadpunt elektrische auto	<input type="checkbox"/>	<input type="checkbox"/>	<input type="checkbox"/>	<input checked="" type="checkbox"/>
	<input type="checkbox"/>	<input type="checkbox"/>	<input type="checkbox"/>	<input checked="" type="checkbox"/>
	<input type="checkbox"/>	<input type="checkbox"/>	<input type="checkbox"/>	<input checked="" type="checkbox"/>

Tuin

Inrichting

Tuinaanleg/bestrating	<input checked="" type="checkbox"/>	<input type="checkbox"/>	<input type="checkbox"/>	<input type="checkbox"/>
Beplanting	<input checked="" type="checkbox"/>	<input type="checkbox"/>	<input type="checkbox"/>	<input type="checkbox"/>
Losse planten	<input type="checkbox"/>	<input checked="" type="checkbox"/>	<input type="checkbox"/>	<input type="checkbox"/>

Verlichting/installaties

Buitenverlichting	<input checked="" type="checkbox"/>	<input type="checkbox"/>	<input type="checkbox"/>	<input type="checkbox"/>
Tijd- of schemerschakelaar/bewegingsmelder	<input checked="" type="checkbox"/>	<input type="checkbox"/>	<input type="checkbox"/>	<input type="checkbox"/>
	<input type="checkbox"/>	<input type="checkbox"/>	<input type="checkbox"/>	<input checked="" type="checkbox"/>

Bebouwing

Tuinhuis/buitenberging	<input checked="" type="checkbox"/>	<input type="checkbox"/>	<input type="checkbox"/>	<input type="checkbox"/>
Kasten/werkbank in tuinhuis/berging	<input type="checkbox"/>	<input type="checkbox"/>	<input type="checkbox"/>	<input checked="" type="checkbox"/>
(Broei)kas	<input type="checkbox"/>	<input type="checkbox"/>	<input type="checkbox"/>	<input checked="" type="checkbox"/>
	<input type="checkbox"/>	<input type="checkbox"/>	<input type="checkbox"/>	<input checked="" type="checkbox"/>
	<input type="checkbox"/>	<input type="checkbox"/>	<input type="checkbox"/>	<input checked="" type="checkbox"/>

Overig

Overige tuin, te weten:				
- (Sier)hek	<input checked="" type="checkbox"/>	<input type="checkbox"/>	<input type="checkbox"/>	<input type="checkbox"/>
- Vlaggenmast(houder)	<input type="checkbox"/>	<input type="checkbox"/>	<input type="checkbox"/>	<input checked="" type="checkbox"/>
-	<input type="checkbox"/>	<input type="checkbox"/>	<input type="checkbox"/>	<input checked="" type="checkbox"/>
-	<input type="checkbox"/>	<input type="checkbox"/>	<input type="checkbox"/>	<input checked="" type="checkbox"/>

Overig

Zijn er zaken die geen eigendom zijn van verkoper omdat er sprake is van een leasecontract of huurcontract. Zo ja, neemt verkoper de zaak mee of wordt het betreffende contract overgenomen?	Ja	Nee	Gaat mee	Moet worden overgenomen
CV	<input type="checkbox"/>	<input checked="" type="checkbox"/>	<input type="checkbox"/>	<input type="checkbox"/>
Boiler	<input type="checkbox"/>	<input checked="" type="checkbox"/>	<input type="checkbox"/>	<input type="checkbox"/>
Zonnepanelen	<input type="checkbox"/>	<input checked="" type="checkbox"/>	<input type="checkbox"/>	<input type="checkbox"/>
	<input type="checkbox"/>	<input checked="" type="checkbox"/>	<input type="checkbox"/>	<input type="checkbox"/>
	<input type="checkbox"/>	<input checked="" type="checkbox"/>	<input type="checkbox"/>	<input type="checkbox"/>
	<input type="checkbox"/>	<input checked="" type="checkbox"/>	<input type="checkbox"/>	<input type="checkbox"/>
	<input type="checkbox"/>	<input checked="" type="checkbox"/>	<input type="checkbox"/>	<input type="checkbox"/>
Bijlage(n) over te nemen contracten:				
- N.v.t.				
-				



Vragenlijst voor de verkoop van een woning

DEEL B

1 Bijzonderheden

- a. Zijn er nadat u het perceel in eigendom hebt gekregen nog andere, eventuele aanvullende notariële of onderhandse akten opgesteld met betrekking tot het perceel? **Nee**

Zo ja, welke? : _____

- b. Zijn er mondelinge of schriftelijke afspraken gemaakt over aangrenzende percelen? **Nee**
(Denk hierbij aan regelingen voor het gebruik van een poort, schuur, garage, tuin, overeenkomsten met meerdere burens, toezeggingen, erfafscheidingen.)

Zo ja, welke zijn dat? : _____

- c. Wijken de huidige terreinafscheidingen af van de kadastrale eigendomsgrenzen? **Nee**
(Denk hierbij ook aan strookjes grond van de gemeente die u in gebruik heeft, of grond van u die gebruikt wordt door de burens.)

Zo ja, waaruit bestaat die afwijking? : _____

- d. Is een gedeelte van de woning, schuur, garage of schutting gebouwd op grond van de burens of andersom? **Niet bekend**

Zo ja, graag nader toelichten: : _____

Volkerakstraat 1 - 3522 RA Utrecht

Bas Makelaars
Voorstraat 104
3512AV, UTRECHT
Tel: 030-2310004
E-mail: thuis@basmakelaars.nl
www.basmakelaars.nl



e. Heeft u grond van derden in gebruik? **Nee**

Zo ja, welke grond? : _____

f. Rusten er 'bijzondere lasten en beperkingen' op de woning en/of het perceel? **Nee**
(Bijzondere lasten en beperkingen kunnen privaatrechtelijke beperkingen zijn zoals (lijdende) erfdienstbaarheden (bijvoorbeeld een recht van overpad), kwalitatieve verplichtingen, kettingbedingen, vruchtgebruik, voorkeursrecht (bijvoorbeeld een eerste recht van koop), opstalrecht, erfpacht, huurkoop. Het kan ook gaan om publiekrechtelijke beperkingen zoals een aanschrijving van de gemeente in het kader van een illegale verbouwing)

Zo ja, welke? : _____

g. Is de Wet voorkeursrecht gemeenten van toepassing? **Nee**

h. Is er een anti-speculatiebeding en/of zelfbewoningsplicht van toepassing op de woning? **Nee**

Zo ja, hoe lang nog? : _____

i. Is er sprake van een beschermd stads- of dorpsgezicht of loopt er een procedure tot aanwijzing daartoe? **Nee**

Is er sprake van een gemeentelijk-, provinciaal-of rijksmonument of loopt er een procedure tot aanwijzing daartoe? **Nee**

Is er volgens het bestemmingsplan sprake van een beeldbepalend of karakteristiek object? **Nee**

j. Is er sprake (geweest) van ruilverkaveling? **Nee**

Volkerakstraat 1 - 3522 RA Utrecht

Bas Makelaars
Voorstraat 104
3512AV, UTRECHT
Tel: 030-2310004
E-mail: thuis@basmakelaars.nl
www.basmakelaars.nl



Zo ja, moet u hiervoor ruilverkavelingsrente betalen?

Ja / Nee

Zo ja, hoeveel en voor hoe lang? Bedrag:

€

Duur:

: _____

k. Is er sprake van onteigening?

Nee

l. Is de woning of de grond geheel of gedeeltelijk verhuurd of bij anderen in gebruik?

Nee

Zo ja: Is er een huurcontract/ gebruiksovereenkomst?

Ja / Nee

Indien er geen contract of overeenkomst is, beschrijf hieronder wat (mondeling) met de huurder/ gebruiker is afgesproken:

: _____

Welk gedeelte is verhuurd/ in gebruik gegeven?

: _____

Welke delen vallen onder gezamenlijk gebruik?

: _____

Welke zaken zijn van de huurder en mag hij verwijderen bij ontruiming? (Bijvoorbeeld geiser, keuken, lampen.)

: _____

Heeft de huurder een waarborgsom gestort?

Ja / Nee

Zo ja, hoeveel?

€

Volkerakstraat 1 - 3522 RA Utrecht

Bas Makelaars
Voorstraat 104
3512AV, UTRECHT
Tel: 030-2310004
E-mail: thuis@basmakelaars.nl
www.basmakelaars.nl



Heeft u nog andere afspraken met de huurders gemaakt?

Ja / Nee

Zo ja, welke?

: _____

- m. Is er over de woning een geschil/procedures gaande, al dan niet bij de rechter, huurcommissie of een andere instantie?(bijvoorbeeld onteigening/kwesties met burens, zoals erfdienstbaarheden, recht van overpad, erfafscheidingen e.d.)

Nee

Zo ja, welke is/zijn dat?

: _____

- n. Is er bezwaar gemaakt tegen de waardebeschikking WOZ?

Ja

Zo ja, toelichting:

: Via eerlijkewoz.nl hebben wij bezwaar ingediend tegen de woz waardebeschikking. Op basis van hun berekening zou die lager moeten uitvallen. Daar is op dit moment nog geen uitsluitsel over.

- o. Zijn er door de overheid of nutsbedrijven verbeteringen of herstellingen voorgeschreven of aangekondigd die nog niet naar behoren zijn uitgevoerd?

Nee

Zo ja, welke?

: _____

- p. Zijn er in het verleden subsidies of premies verstrekt die bij verkoop van de woning voor een deel kunnen worden teruggevorderd?

Nee

Zo ja, welke?

: _____

Volkerakstraat 1 - 3522 RA Utrecht

**Bas Makelaars
Voorstraat 104
3512AV, UTRECHT
Tel: 030-2310004
E-mail: thuis@basmakelaars.nl
www.basmakelaars.nl**



- q. Is de woning onbewoonbaar verklaard of in het verleden ooit onbewoonbaar verklaard geweest? **Nee**

Zo ja, waarom? : _____

- r. Is er bij verkoop sprake van een omzetbelastingheffing? **Nee**
(Bijvoorbeeld omdat het een voormalig bedrijfsonroerendgoed is, of een woning met praktijkgedeelte, of omdat u pas ingrijpend verbouwd hebt.)

Zo ja, waarom? : _____

- s. Hoe gebruikt u de woning nu? : **Woning**
(Bijvoorbeeld woning, praktijk, winkel, opslag)

Is dat gebruik volgens de gemeente toegestaan? **Ja**

Zo nee, heeft de gemeente dit strijdige gebruik wel eens bij u aangekaart? Ja / Nee

Hoe heeft de gemeente dit strijdige gebruik bij u aangekaart? : _____

2 Gevels

- a. Is er sprake (geweest) van vochtdoorslag of aanhoudend vochtige plekken op de gevels? **Nee**

Zo ja, waar? : _____

- b. Zijn er (gerepareerde) scheuren/beschadigingen in/aan de gevels aanwezig? **Ja**

Volkerakstraat 1 - 3522 RA Utrecht

Bas Makelaars
Voorstraat 104
3512AV, UTRECHT
Tel: 030-2310004
E-mail: thuis@basmakelaars.nl
www.basmakelaars.nl



Zo ja, waar?

**: Vanuit de bouwtechnische keuring in 2020:
In de achtergevel is scheurvorming
zichtbaar, mogelijk veroorzaakt tijdens het
realiseren van de aanbouw, constructief
niet van invloed.**

c. Zijn de gevels tijdens de bouw geïsoleerd?

Nee

Zo nee, zijn de gevels daarna (deels) geïsoleerd?

Ja

Zo ja, wanneer heeft de isolatie van de
gevels plaatsgevonden en met welk
isolatiemateriaal?

**: De vorige bewoner heeft dit in de periode
tussen 2011 en 2021 gedaan. Welk
isolatiemateriaal is niet bekend.**

Heeft u een certificaat of bewijs van het na-isoleren?

Nee

Is er sprake van volledige isolatie?

Ja

Zo nee, welke delen van de gevels zijn er : _____
niet geïsoleerd? _____

d. Zijn de gevels ooit gereinigd?

**Niet
bekend**

Zo ja, volgens welke methode en
wanneer?

: N.v.t.

3 Dak(en)

a. Hoe oud zijn de daken ongeveer? Platte
daken:

**: Keuken 2020 Zolder 2018 Dakkapel 2018
Erker 2011**

Overige daken:

: Schuin dak 1936 (voor zover bekend)

b. Heeft u last van daklekkages (gehad)?

Nee

Volkerakstraat 1 - 3522 RA Utrecht

**Bas Makelaars
Voorstraat 104
3512AV, UTRECHT
Tel: 030-2310004
E-mail: thuis@basmakelaars.nl
www.basmakelaars.nl**



Zo ja, waar?

: _____

- c. Zijn er in het verleden gebreken geconstateerd aan de dakconstructie zoals scheve, doorbuigende, krakende, beschadigde en/of aangetaste dakdelen?

Nee

Zo ja, waar?

: _____

- d. Heeft u het dak al eens (gedeeltelijk) laten vernieuwen c.q. laten repareren?

Nee

Zo ja, welk (gedeelte van het) dak en waarom?

: **De vorige bewoner heeft het platte dak van de keuken en zolder laten vervangen ivm lekkages.**

- e. Is het dak tijdens de bouw geïsoleerd? Platte daken:

Nee

Overige daken:

Nee

Zo nee, is het dak daarna geïsoleerd? Platte daken:

Ja

Overige daken:

Ja

Zo ja, wanneer heeft de isolatie plaatsgevonden en met welk isolatiemateriaal?

: **In de periode 2011 tot 2021 door de vorige bewoner. Welk isolatiemateriaal is niet bekend.**

Heeft u een certificaat of bewijs van het na-isoleren?

Nee

Is er sprake van volledige isolatie? Platte daken:

Ja

Overige daken:

Ja

Zo nee, welke delen zijn er niet

: **N.v.t.**

Volkerakstraat 1 - 3522 RA Utrecht

Bas Makelaars
Voorstraat 104
3512AV, UTRECHT
Tel: 030-2310004
E-mail: thuis@basmakelaars.nl
www.basmakelaars.nl



geïsoleerd?

f. Zijn de regenwaterafvoeren lek of verstopt? **Nee**

Zo ja, toelichting: : _____

g. Zijn de dakgoten lek of verstopt? **Nee**

Zo ja, toelichting: : _____

4 Kozijnen, ramen en deuren

a. Van welk materiaal zijn de buitenkozijnen gemaakt? **Alles is van hout. Alleen het dakkapel is kunststof.**
(bijvoorbeeld hout, kunststof of aluminium of een andersoortig materiaal)

b. Wanneer zijn de buitenkozijnen, ramen en deuren voor het laatst geschilderd? **Maart 2025**

Is dit gebeurd door een erkend schildersbedrijf? **Ja**

Zo ja, door wie? **: grondijs schilderwerken**

c. Functioneren alle scharnieren en sloten? **Ja**

Zo nee, toelichting: : _____

d. Zijn voor alle afsluitbare deuren, ramen etc. sleutels aanwezig? **Ja**

Zo nee, voor welke deuren, ramen etc. niet? : _____

Volkerakstraat 1 - 3522 RA Utrecht

Bas Makelaars
Voorstraat 104
3512AV, UTRECHT
Tel: 030-2310004
E-mail: thuis@basmakelaars.nl
www.basmakelaars.nl



e. Is er sprake van isolerende beglazing?

Ja

Zo ja, welk type glas?
(bijvoorbeeld HR, HR+, HR++ of
HR+++, zie de glassponning waarin
doorgaans staat vermeld welke type glas
er is geplaatst)

: **Dubbel glas**

Is er sprake van isolerende beglazing in de gehele woning?

Ja

Zo nee, welke ramen zijn niet geïsoleerd? : _____

f. Is er bij de isolerende beglazing sprake van condensvorming tussen het glas?
(Denk aan lekkende ruiten.)

Nee

Zo ja, waar? : _____

5 Vloeren, plafonds en wanden

a. Is er sprake (geweest) van vochtdoorslag of optrekkend vocht op de vloeren,
plafonds en/of wanden?

Ja

Zo ja, waar? : **Door de vorige bewoner uitgevoerd:
beneden woonkamer, muur is nu
geïmpregneerd, grond achter muur is
verwijderd en een dakje geplaatst.**

b. Is er sprake (geweest) van schimmelvorming op de vloeren, plafonds en/of
wanden?

Ja

Zo ja, waar? : **Door de vorige bewoner uitgevoerd:
beneden woonkamer, muur is nu
geïmpregneerd, grond achter muur is
verwijderd en een dakje geplaatst.**

Volkerakstraat 1 - 3522 RA Utrecht

**Bas Makelaars
Voorstraat 104
3512AV, UTRECHT
Tel: 030-2310004
E-mail: thuis@basmakelaars.nl
www.basmakelaars.nl**



- c. Zijn er (gerepareerde) of (verborgen) scheuren en/of beschadigingen in/aan vloeren, plafonds en/of wanden aanwezig? **Nee**

Zo ja, waar? : _____

- d. Hebben zich in het verleden problemen voorgedaan met de afwerkingen? **Nee**
(Bijvoorbeeld loszittend tegelwerk, loslatend behang of spuitwerk, holklinkend of loszittend stucwerk, etc.)

Zo ja, waar? : _____

- e. Is er sprake (geweest) van gebreken aan de vloerconstructie, zoals scheve, doorbuigende, krakende, beschadigde en/of aangetaste vloerdelen? **Nee**

Zo ja, waar? : _____

- f. Is er sprake van vloerisolatie? **Ja**

Zo ja, wanneer heeft de isolatie van de vloer plaatsgevonden en met welk isolatiemateriaal? : **Tussen 2011 en 2021. Het zijn kleine balletjes die zichtbaar zijn in de kruipruimte.**

Heeft u een certificaat of bewijs van het na-isoleren? **Nee**

Is er sprake van volledige isolatie? **Ja**

Zo nee, welke delen zijn er niet geïsoleerd? : _____

6 Fundering, kruipruimte en kelder

Volkerakstraat 1 - 3522 RA Utrecht

Bas Makelaars
Voorstraat 104
3512AV, UTRECHT
Tel: 030-2310004
E-mail: thuis@basmakelaars.nl
www.basmakelaars.nl



a. Is er sprake (geweest) van gebreken aan de fundering? **Nee**

Zo ja, waar? : _____

b. Is de kruipruimte toegankelijk? **Ja**

Is de kruipruimte droog? **Ja**

Zo nee of meestal, toelichting: : _____

c. Is er sprake van vochtdoorslag door de kelderwand? **Nee**

Zo ja of soms, toelichting: : _____

d. Is de grondwaterstand in de afgelopen jaren waarneembaar gewijzigd of is er sprake van wateroverlast geweest? **Nee**

Zo ja, heeft dit tot problemen geleid in de vorm van water in de kruipruimte c.q. kelder? Ja / Nee / n.v.t.

Zo nee, tot wat voor andere problemen heeft dit geleid? : _____

7 Installaties

a. Wat voor warmte-installatie(s) is/zijn er aanwezig in de woning? : **CV ketel**
(bijvoorbeeld cv-installatie, WTW-systeem, WKO-systeem, (hybride) warmtepomp, airconditioning, zonneboiler, elektrische boiler, pelletkachel dan wel een andere

Volkerakstraat 1 - 3522 RA Utrecht

Bas Makelaars
Voorstraat 104
3512AV, UTRECHT
Tel: 030-2310004
E-mail: thuis@basmakelaars.nl
www.basmakelaars.nl



installatie)

Is/zijn de installatie(s) eigendom?

Ja

Zo nee, toelichting:
(bijvoorbeeld de installatie(s) is/ zijn
gehuurd of geleased. Tevens huur-
/leaseprijs vermelden)

: _____

Merk van de installatie(s):

: **Remeha**

Type(nummer) van de installatie(s):

: **Avanta 35c**

Installatiedatum van de installatie(s):

: **2011**

Op welke datum is/zijn deze installatie(s) : **Februari 2025**
voor het laatst onderhouden?

Is het onderhoud uitgevoerd door een erkend bedrijf?

Ja

Zo ja, door wie?

: **Eneco**

- b. Zijn er de afgelopen tijd zaken opgevallen ten aanzien van de installatie(s)?
(bijvoorbeeld de cv-installatie moet meer dan 1 keer per jaar bijgevoerd worden
of de installatie functioneert niet goed)

Nee

Zo ja, wat is u opgevallen?

: _____

- c. Zijn er radiatoren die niet warm worden?

Nee

Zo ja, welke?

: _____

Volkerakstraat 1 - 3522 RA Utrecht

Bas Makelaars
Voorstraat 104
3512AV, UTRECHT
Tel: 030-2310004
E-mail: thuis@basmakelaars.nl
www.basmakelaars.nl



d. Zijn er radiatoren of (water)leidingen die lekken? **Nee**

Zo ja, waar en welke? : _____

e. Zijn er radiatoren of (water)leidingen die ooit zijn bevroren? **Nee**

Zo ja, waar? : _____

f. Heeft u vloerverwarming in de woning? **Nee**

Zo ja, betreft dit elektrische vloerverwarming, vloerverwarming met warm water of anders? Elektrisch: Ja / Nee

warm water: Ja / Nee

overig, namelijk : _____

Waar bevindt zich de elektrische vloerverwarming? : _____

Waar bevindt zich de vloerverwarming met warm water? : _____

Waar bevindt zich de overige vloerverwarming? : _____

g. Zijn er vertrekken die niet (goed) warm worden? **Nee**



Zo ja, welke? : _____

h. Heeft de woning zonnepanelen die uw eigendom zijn? **Nee**

Heeft de woning zonnepanelen die worden gehuurd of geleased? **Nee**

Kan het huurcontract/ leasecontract worden overgenomen door koper? Zo ja, Ja / Nee /
dan overnamecontract opvragen. Niet
bekend

Hoeveel zonnepanelen zijn er aanwezig? Aantal: _____

Zo ja, blijven de zonnepanelen achter? Ja / Nee / n.v.t./Nader
overeen te komen

Wat is de capaciteit van één : _____
zonnepaneel? _____
(De capaciteit van zonnepanelen wordt
uitgedrukt in Wattpiek (Wp). Bijvoorbeeld
één zonnepaneel levert 390 Wp.

Functioneren alle zonnepanelen? Ja / Nee /
Niet
bekend

Wat is het merk/ type van de : _____
zonnepanelen? _____

Maakt u gebruik van een app om de opbrengst van de zonnepanelen te Ja / Nee
bekijken?

Zo ja, welke? : _____



In welk jaar zijn de zonnepanelen geplaatst en door wie? Jaar: : _____

Installateur: : _____

Is de btw over het aankoopbedrag teruggevraagd van de belastingdienst? Ja / Nee

Hoeveel stroom heeft u het afgelopen jaar opgewekt? Jaar: : _____

Aantal kWh: : _____

Hoe lang zit er nog fabrieksgarantie op de zonnepanelen? : _____

Zijn de zonnepanelen aangeschaft met subsidie? Ja / Nee

Zo ja, moet de subsidie worden terugbetaald? Ja / Nee / n.v.t.

Zo ja, welk bedrag moet worden terugbetaald? € _____

i. In welk jaar zijn voor het laatst de aanwezige schoorsteenkanalen/rookgasafvoeren geveegd/gereinigd? : **N.v.t.**

j. Wanneer heeft u de aanwezige schoorsteenkanalen voor het laatst gebruikt? : **N.v.t.**

Volkerakstraat 1 - 3522 RA Utrecht

Bas Makelaars
Voorstraat 104
3512AV, UTRECHT
Tel: 030-2310004
E-mail: thuis@basmakelaars.nl
www.basmakelaars.nl



Is de trek van aanwezige schoorsteenkanalen goed?

**Niet
bekend**

- k. Zijn er onderdelen van de elektrische installatie vernieuwd? (onder de elektrische installatie wordt verstaan alle elektra leidingen/ schakelaars stopcontacten, meterkast e.d.)

Nee

Zo ja, wanneer en welke onderdelen? : _____

Zijn er gebreken aan de elektrische installatie?

Nee

Zo ja, welke? : _____

- l. Is er een laadpaal aanwezig voor een elektrische auto?

Nee

Zo ja, waar bevindt deze zich? : _____

Blijft deze achter?

Ja / Nee / n.v.t./Nader
overeen te komen

- m. Is er mechanische ventilatie of een soortgelijk systeem aanwezig?

Ja

Zo ja, functioneert dit systeem naar behoren?

Ja

Zo nee, toelichting: : _____

Wanneer is dit systeem voor het laatst onderhouden? : **Ja, dit functioneert**

Volkerakstraat 1 - 3522 RA Utrecht

**Bas Makelaars
Voorstraat 104
3512AV, UTRECHT
Tel: 030-2310004
E-mail: thuis@basmakelaars.nl
www.basmakelaars.nl**



Hoe oud is dit systeem ongeveer? : **Onbekend**

- n. Is er een domoticsysteem of een soortgelijk systeem aanwezig? (Een domoticsysteem bedient de verwarming, verlichting, verwarming, audio, ventilatie e.d. automatisch) **Nee**

Zo ja, functioneert dit systeem naar behoren? Ja / Nee

Zo nee, toelichting: : _____

Hoe oud is dit systeem ongeveer? : _____

- o. Zijn er rookmelders op iedere verdieping aanwezig? **Ja**

Zo ja, hoe oud zijn de rookmelders ongeveer? : **December 2024**

8 Sanitair, riolering en keuken

- a. Zijn er beschadigingen aan wastafels, douche, bad, toiletten, gootstenen en kranen? **Nee**

Zo ja, welke? : _____

- b. Hoe oud is de badkamer ongeveer? : **2017, de radiator in de badkamer is in 2024 vernieuwd.**

- c. Lopen de afvoeren van wastafels, douche, bad, toiletten, gootstenen en kranen goed door? **Ja**

Zo nee, welke niet? : _____

Volkerakstraat 1 - 3522 RA Utrecht

Bas Makelaars
Voorstraat 104
3512AV, UTRECHT
Tel: 030-2310004
E-mail: thuis@basmakelaars.nl
www.basmakelaars.nl



d. Is de woning aangesloten op het gemeentelijke riool? **Ja**

e. Zijn er gebreken (geweest) aan de riolering, zoals breuken, stankoverlast, lekkages, etc.? **Ja**

Zo ja, welke?

: In de badkamer is een sanibroyeurtoilet welke is aangesloten op de gewone afvoer. In die afvoer zat een ophoping. Die ophoping is met ontstoppingsmiddel en een veer in maart 2025 verwijderd.

f. Is er een andere voorziening, zoals een septictank, beerput of dergelijk aanwezig? **Ja**

Zo ja, wat is er aanwezig en hoe dient dit te worden onderhouden?

: In de tuin ligt een septictank onder de grond. Deze ligt voor de helft in onze tuin en voor de helft in de tuin van nummer 3. In 2011 hebben de vorige bewoners deze samen met de burens laten dempen en is het toilet op het riool aangesloten door Teeuwissen Rioolreiniging. Er is overigens in de tuin helemaal niets van te merken, dus hebben er op geen enkele wijze last van gehad. Onderhoud is dus ook niet nodig, omdat het diep onder de grond zit.

g. Van welk jaar dateert de keukenopstelling: **2011** ongeveer?

h. Van welk jaar dateert de inbouwapparatuur ongeveer?

: 2011. Met uitzondering van de koel-vriescombinatie, die is in 2025 vervangen.

Functioneert alle inbouwapparatuur?

Ja

Zo nee, welk inbouwapparaat functioneert niet?

Volkerakstraat 1 - 3522 RA Utrecht

**Bas Makelaars
Voorstraat 104
3512AV, UTRECHT
Tel: 030-2310004
E-mail: thuis@basmakelaars.nl
www.basmakelaars.nl**



- i. Heeft u een kokend water kraan? (bijvoorbeeld een Quooker kraan of een soortgelijke kraan) **Nee**

Zo ja, functioneert deze kraan naar : _____
behoren en hoe oud is deze kraan _____
ongeveer? _____

9 Diversen

- a. Wat is het bouwjaar van de woning? : **1936**

- b. Zijn er asbesthoudende materialen in/op de woning/ bijgebouw(en) aanwezig? **Nee**
(bijvoorbeeld asbest zeil, een asbestplaat die onder en/of achter de CV ketel is geplaatst, asbesthoudend isolatiemateriaal om de verwarmingsbuis, asbesthoudend koord bij oude cv-ketels/gaskachels, asbestgolfplaten e.d.)

Zo ja, welke en waar? : _____

- c. Blijft er in de woning zeil achter, al dan niet vastgelijmd, dat is aangeschaft tussen 1955 en 1982? **Nee**

- d. Is er sprake van loden leidingen in de woning? **Nee**

Zo ja, waar? : _____

- e. Is er een Japanse duizendknoop aanwezig in de tuin? (Een Japanse duizendknoop is een exotische plant, welke moeilijk te verwijderen is. De sterke wortelstokken en stengels van de Japanse duizendknoop zijn in staat om schade te veroorzaken aan gebouwen, leidingen en wegen) **Nee**

- f. Is er in puin/asbest afval in de grond/tuin aanwezig? **Nee**

- g. Heeft u elders lekkages gehad? (dus los van het dak/ sanitair/ riolering) **Nee**

Volkerakstraat 1 - 3522 RA Utrecht

Bas Makelaars
Voorstraat 104
3512AV, UTRECHT
Tel: 030-2310004
E-mail: thuis@basmakelaars.nl
www.basmakelaars.nl



h. Is de grond verontreinigd? **Nee**

Zo ja, is er een onderzoeksrapport? Ja / Nee / n.v.t.

Zo ja, heeft de gemeente/provincie een onderzoeks- of saneringsbevel opgelegd? Ja / Nee / n.v.t.

i. Is er een olietank aanwezig of aanwezig geweest? **Nee**

Zo ja, is deze gesaneerd/verwijderd? Ja / Nee / n.v.t.

Als deze is gesaneerd, waar is de olietank : _____
op het perceel gesitueerd? _____

Is er een Kiwa-certificaat aanwezig? **n.v.t.**

j. Is er sprake van overlast door ongedierte in of (rond)om de woning? **Nee**
(Denk aan muizen, ratten, kakkerlakken, etc.)

Zo ja, waar? : _____

k. Is de woning aangetast door houtworm, boktor, ander ongedierte of zwam? **Nee**

Zo ja, waar? : _____

Zo ja, is deze aantasting al eens behandeld? Ja / Nee / n.v.t.

Zo ja, wanneer? : _____

Volkerakstraat 1 - 3522 RA Utrecht

Bas Makelaars
Voorstraat 104
3512AV, UTRECHT
Tel: 030-2310004
E-mail: thuis@basmakelaars.nl
www.basmakelaars.nl



Zo ja, door welk bedrijf?

: _____

- l. Is er sprake van chlorideschade (betonrot)? (Betonrot komt vooral voor in kruipruimtes van woningen gebouwd tussen 1965 en 1981 die voorzien zijn van betonnen vloerelementen van het merk Kwaaitaal of Manta. Ook andere beton-elementen - bijvoorbeeld balkons - kunnen aangetast zijn)

**Niet
bekend**

Zo ja, waar?

: _____

- m. Hebben er verbouwingen en/of bijbouwingen plaatsgevonden in en/of om de woning?

Nee

Zo ja, welke ver-/bijbouwingen?

: _____

Zo ja, in welk jaartal?

: _____

Zo ja, door welk bedrijf zijn deze uitgevoerd?

: _____

- n. Zijn er verbouwingen of uitbreidingen uitgevoerd zonder omgevingsvergunning (voorheen bouwvergunning)?

Ja

Zo ja, welke?

: **Uitbouw achter 2017 Ter Beek Bouw
Dakkapel 2018 De Ruiter**

- o. Is er sprake van glasvezel internet?

Ja

Volkerakstraat 1 - 3522 RA Utrecht

**Bas Makelaars
Voorstraat 104
3512AV, UTRECHT
Tel: 030-2310004
E-mail: thuis@basmakelaars.nl
www.basmakelaars.nl**



p. Bent u in het bezit van een definitief energieprestatiecertificaat/energielabel? **Ja**

Zo ja, welke label? : **C**

10 Vaste lasten

a. Hoeveel betaalde u voor de laatste aanslag onroerendezaakbelasting? **€ 535**

Belastingjaar? : **2025**

b. Wat is de WOZ-waarde? **€ 598000**

Peiljaar? : **2024**

c. Hoeveel betaalde u voor de laatste aanslag waterschapslasten? **€ 474**

Belastingjaar? : **2025**

d. Hoeveel betaalde u voor de laatste aanslag gemeentelijke belastingen? (zoals rioolheffing en afvalstoffenheffing e.d.) **€ 731**

Belastingjaar? : **2025**

e. Welke voorschotbedragen betaalt u maandelijks aan de nutsbedrijven? Gas: **€ 148**

Elektra: **€ 52**

Water: **€ 13**

Stadsverwarming: €

Anders: : **N.v.t.**

Volkerakstraat 1 - 3522 RA Utrecht

Bas Makelaars
Voorstraat 104
3512AV, UTRECHT
Tel: 030-2310004
E-mail: thuis@basmakelaars.nl
www.basmakelaars.nl



Te weten: € _____
—

Wat is uw jaarverbruik voor gas/ elektriciteit en water? Gas (m³): **789**

Elektriciteit hoog (kWh): **1221**

Elektriciteit laag (kWh): **1041**

Elektriciteit totaal (kWh): **2262**

Water (m³): **64**

Stadsverwarming (GJ): **N.v.t.**

Anders: **N.v.t.**

Met hoeveel bewoners bewoonde u de woning? Aantal: **3**

f. Zijn er lease- en/of huurkoopcontracten? **Nee**
(Bijvoorbeeld keuken, kozijnen, cv-ketel, etc.)

Zo ja, welke? : _____

Zijn deze contracten overdraagbaar op de koper? Ja / Nee
Let op! Veel lease- en huurkoopcontracten zijn niet langer overdraagbaar op een koper. Neem hiervoor contact op met de betreffende leverancier.

Hoe lang lopen de contracten nog en wat is de eventuele afkoopsom? € _____
Afkoopsom: _____
—

Volkerakstraat 1 - 3522 RA Utrecht

Bas Makelaars
Voorstraat 104
3512AV, UTRECHT
Tel: 030-2310004
E-mail: thuis@basmakelaars.nl
www.basmakelaars.nl



Duur: _____ : _____

g. Als er sprake is van erfpacht of opstalrecht hoe hoog is dan de canon per jaar? € _____

Heeft u alle canons betaald? **n.v.t.**

Is de canon afgekocht? **n.v.t.**

Zo ja, tot wanneer? : _____

h. Heeft u alle gemeentelijke belastingen die u verschuldigd bent al betaald? **Ja**

Zijn er variabele bedragen voor gemeenschappelijke poorten, inritten of terreinen? **Nee**

Zo ja, hoe hoog en waarvoor? : _____

i. Heeft u, om in de straat te parkeren, een parkeervergunning nodig? **Ja**

Hoeveel parkeervergunningen kunnen er maximaal worden aangevraagd? : **Maximaal 2. Kosten voor parkeervergunning 1 zijn € 41,37 per 3 maanden, parkeervergunning 2 is € 103,44 per 3 maanden.**

Wat zijn de kosten voor deze parkeervergunning(en) per jaar? **€ 165**

11 Garanties

a. Zijn er lopende onderhoudscontracten en/of garantieregelingen overdraagbaar aan de koper? **Nee**
(Zoals dakbedekking, cv-installatie, dubbele beglazing, etc.)

Volkerakstraat 1 - 3522 RA Utrecht

Bas Makelaars
Voorstraat 104
3512AV, UTRECHT
Tel: 030-2310004
E-mail: thuis@basmakelaars.nl
www.basmakelaars.nl



Zo ja, welke?

: _____

12 Nadere informatie

Overige zaken(Overige zaken die de koper naar uw mening moet weten)

: **N.v.t.**



VOORWAARDEN BIJ AANKOOP VAN EEN APPARTEMENT EN/OF WONING

Koopovereenkomst :

Conform het N.V.M.-model

Notaris :

Ter keuze van de kopende partij, tenzij anders aangegeven in de omschrijving van het desbetreffende pand.

Waarborgsom :

Een zekerheid van de nakoming van de verplichtingen van de kopende partij, wordt door de kopende partij binnen zes weken na mondelinge overeenstemming, een waarborgsom in handen van de notaris gestort ter grootte van 10% van de koopsom. Een bankgarantie is ook rechtsgeldig.

Ontbindende voorwaarden:

De termijn die wordt opgenomen voor eventuele (overeengekomen) ontbindende voorwaarden voor de financiering is doorgaans 6 weken na sluiten van mondelinge overeenstemming. De termijn voor een eventueel (overeengekomen) bouwkundig onderzoek is doorgaans 10 dagen na de mondelinge overeenstemming.

Meldingsplicht verkoper :

Verkoper dient de koper op de hoogte te stellen van gebreken waarvan hij behoort te weten dat ze voor koper van belang zijn en waarvan hij weet of vermoedt te weten dat koper ze niet kent. Anderzijds moet koper bij twijfel vragen stellen en/of zelf onderzoek (laten) verrichten (*onderzoeksplicht*).

Onderzoeksplicht koper :

Er kan overeengekomen worden dat de koper een bouwkundige keuring laat verrichten teneinde een goed inzicht te verkrijgen over de staat van onderhoud. De opdracht en kosten voor de keuring zijn op naam van de koper.

Ouderdomsclausule :

In onze koopovereenkomsten wordt een artikel worden opgenomen over de leeftijd van de woning en de eigenschappen van de woning die verband houden met die leeftijd.

Oplevering : In de huidige staat met daarbij alle behorende rechten, aanspraken, zichtbare en onzichtbare gebreken (voorzover bij verkopende partij niet bekend), heersende/leidende erfdienstbaarheden, kwalitatieve rechten en vrij van hypotheken, beslagen en inschrijvingen daarvan.

Baten en Lasten : Alle baten, lasten, en verschuldigde canons, waaronder begrepen heffingen die voortvloeien uit de akte van splitsing en/of reglement (indien van toepassing) komen voor rekening van koper vanaf de datum van notarieel transport. De lopende baten, lasten en dergelijke, met uitzondering van de onroerende zaakbelasting wegens feitelijk gebruik, zullen tussen de partijen door de notaris naar rato worden verrekend.

Plattegronden : Eventuele bijgevoegde plattegronden/tekeningen zijn indicatief, er kunnen geen rechten aan ontleend worden.



Kadaster : Zowel makelaar als notaris zal onderzoek verrichten naar de kadastrale informatie.

Alle gegevens in deze brochure zijn met zorg samengesteld en uit ons inziens betrouwbare bron afkomstig. Ten aanzien van eventuele onjuistheden kunnen wij echter geen aansprakelijkheid aanvaarden.



**Bas Makelaars
Voorstraat 104
3512AV, UTRECHT
Tel: 030-2310004**

E-mail: thuis@basmakelaars.nl